

STR. Structuur op het schoolgebouw 1:50

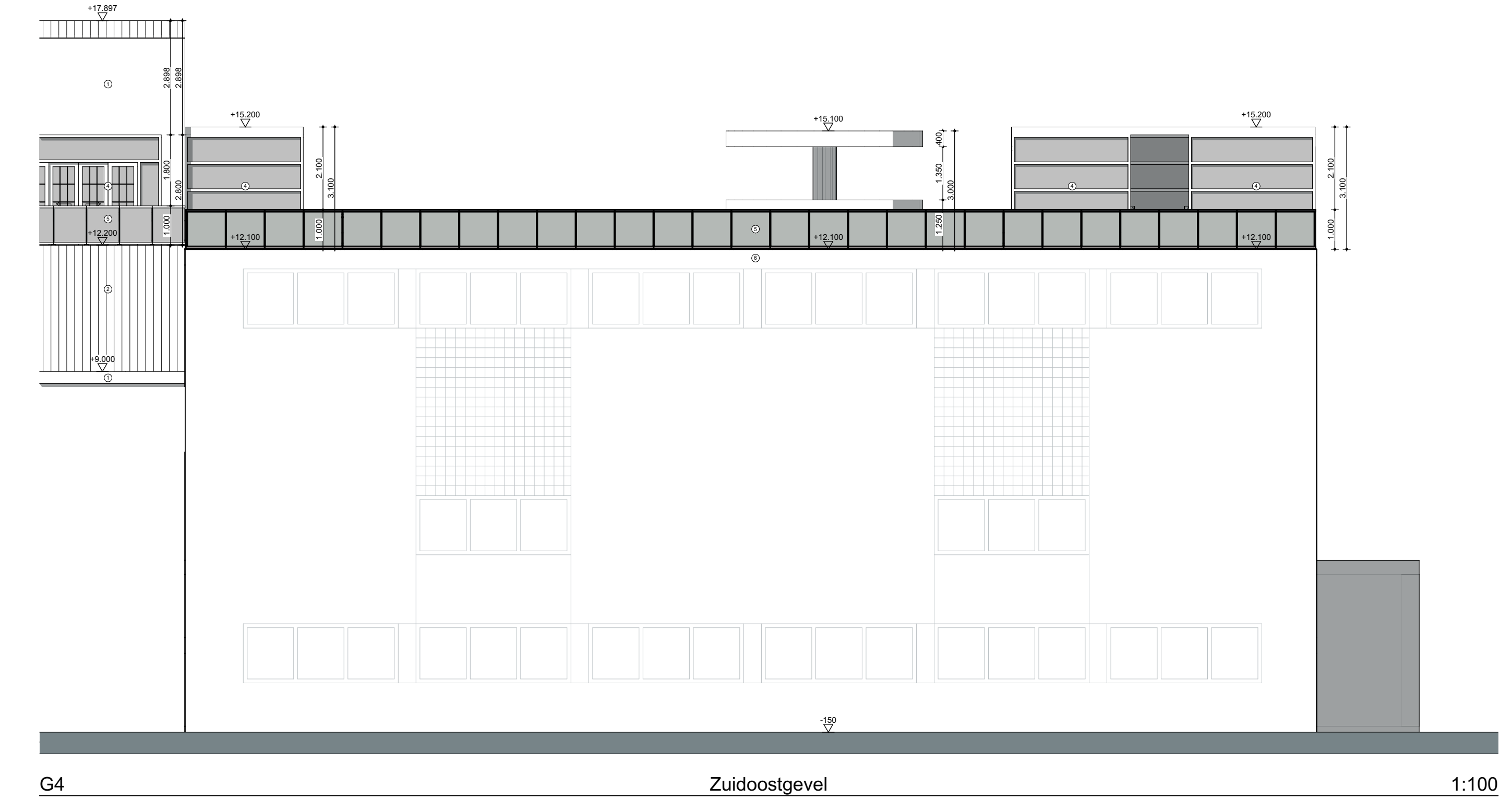
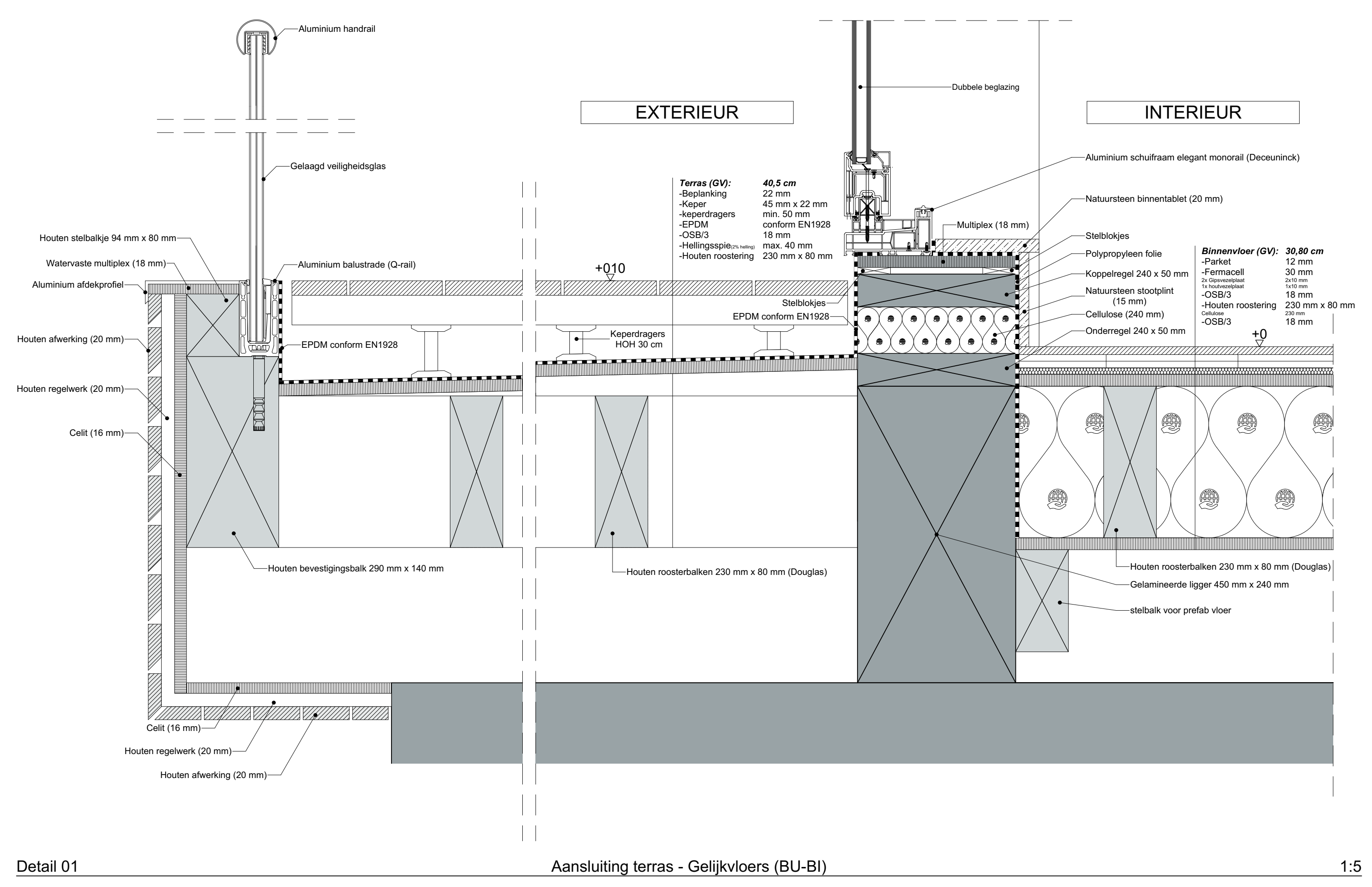

- LEGENDE GEVELS**
- 1 Gevelbekleding Houten laton (lichtbruin)
 - 2 Dakpannen zwart (Alingre 10 SE)
 - 3 Ruwe bepleistering (wit)
 - 4 (Dak)ramen/Deuren (zwart aluminium schrijfwerk)
 - 5 Balustrade (glas met zwart aluminium schrijfwerk)
 - 6 Gevelblokken bestaand gebouw (lichtgeel)

<p>APU 4: Uitvoering - Optopping van een bestaand (school)gebouw City West - Wahalaan - Organiseren van verblijfsaccommodatie met gemeenschapsruimte</p> <p>Bouwheer: Stad Brussel</p> <p>Bouwplaats: De Wahalaan 11 1160 Oudergem</p> <p>Ontwerper: Emile Degruyter Howest Brugge</p>	<p>Fase: APU - HSB</p> <p>Plan: Structuurplan op school + G4, G5, G6 + DET1</p> <p>Datum: 09/06/2023</p> <p>Pagina: 1/4</p> <p>Schaal: 1:50, 1:100, 1:5</p>	<p>Schaalbalk:</p>	<p>Noordpijl:</p>
--	--	---------------------------	--------------------------